Remington®

日邦工業株式会社

Remington

THE MODEL 870

モデル 870 が今日発表されたとしたら、それはポンプアクション式散弾銃のデザインにおける大きな進歩として賞賛されるでしょう、強度、耐久性、絹のように滑らかなスライドアクション、そして洗練されたクラシカルなラインは究極のものです。しかし、この驚くべき散弾銃は半世紀以上も前から存在し、1,100 万丁以上が製造され、あらゆるタイプの散弾銃の中で史上最も売れた散弾銃です。

スチールブロック

モデル 870 の画期的な信頼性と耐久性の核心である根拠が、単一の鋼鉄のブロックから機械加工された機関部です。この非の打ちどころのない強さがベースになり、滑らかな射撃と盤石の作動が生まれます。

Model 870 Fieldmaster

全く新しい 870 フィールドマスターは、アメリカで製造されハンターにベストな結果をもたらします。モデル 870 フィールドマスターは、伝説のモデル 870 ウイングマスター®と同じ品質、精度、信頼性を持ちながら、よりお求めやすい価格となっています。
すべてのモデル 870 散弾銃は最大の強度と信頼性のために鋼鉄の塊から削り出されたレシーバーを備えています。改良されたツインアクションバーは、噛み込みやねじれを防ぎ、セカンドショットのチャンスを逃しません。 また、銃身は無反射のサテンブラックの金属製で、A グレードのウォルナット材を使用。レシーバーにはスコープマウント用の穴あけ加工とタップ加工が施されている。多岐にわたる条件に対応する為、3 種類(Improved Cylinder, Modified and Full)の Rem チョークが付属しています。
その堅実で信頼できるアクションにより、アメリカで最も愛用されているポンプ式散弾銃です。

番径	薬室	銃身長	重量	希望小売価格(税込)
12GA	3“	26“	3.3kg	￥200,200.-
20GA	3“	26“	2.8kg	￥200,200.-

商品のデザイン、仕様、外観、価格は予告なく変更する場合がありますことをご了承ください。

Model 870 Fieldmaster Synthetic

交換可能なソフトなコムインサート（20ga モデルにはコムインサートはありません）
改良されたチェッカリング、スーパーセルリコイルパッド、レシーバーにマウント用ネジ穴有。多岐にわたる条件に対応する為、3 種類（Improved Cylinder, Modified and Full）の Rem チョークが付属しています。その堅実で信頼できるアクションにより、アメリカで最も愛用されているポンプ式散弾銃です。

番径	薬室	銃身長	重量	希望小売価格（税込）
12GA	3“	28“･26”	3.4～3.3kg	￥200,200.-

Model 870 Fieldmaster COMBO

番径	薬室	銃身長	希望小売価格（税込）
12GA	3“	26“&20”RS FR	￥277,530.-

Model 870 Fieldmaster Synthetic

番径	薬室	銃身長	希望小売価格（税込）
20GA	3“	21“&20”RS FR	￥277,530.-

商品のデザイン、仕様、外観、価格は予告なく変更する場合がありますことをご了承ください。

Model 870 Special Purpose Marine Magnum

＊画像は海外仕様

番径	薬室	銃身長	希望小売価格(税込)
12GA	3“	20”CYL	￥338,030.-

THE MODEL V3

V3 は VERSAPORT ガス作動システムを備える先進的で最高なショットガンです。
この先進的なガス作動システムにより従来のガスオートのようなマガジンチューブが残渣により汚れることが無く高い信頼性、とても軽い反動を実現しました。

VERSAPORT

薬莢の長さに応じてガス圧を自動調整し、2¾インチの軽いターゲット弾から3インチの最も重いマグナム弾まで 12 ゲージの装弾を確実に作動させます。

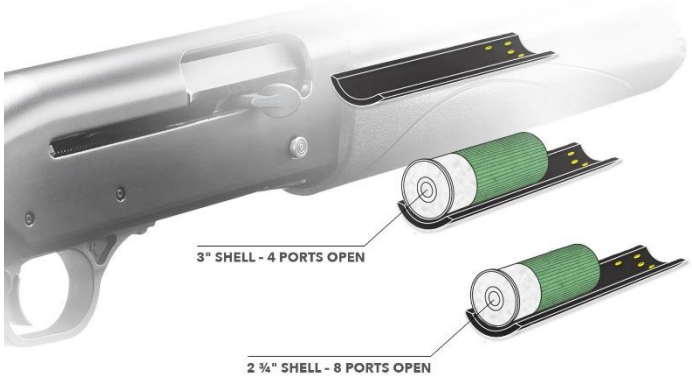

Model V3 Field Pro

世界で最も優れたオートローダーはイタリア製でもベルギー製でも日本製でもありません。アメリカで製造されているのです。軽量で 3 インチ対応の V3 は、バーサポート・ガスシステムにより狩猟や射撃などあらゆる用途に対応します。V3 は、このシステムの揺るぎない信頼性と超ソフトなリコイルを運動性能の高いハンドリングと扱いやすさを備えた洗練されたプラットフォームに組み込んでいます。全天候型の V3 フィールドプロは、耐久性のあるブラックシンセティックストックを備えています。

主な仕様 ： 特大ボルトハンドル、ボルトリリース、セフティ
・より速く、より簡単な装填のために再設計されたローディングポート
・光学機器マウント用ドリル＆タップ
・バーサポートガスシステム・スーパーセル®リコイルパッド
・ツールレステイクダウン・ドロップ＆キャスト調整シム付属
・交換可能なファイバーオプティクス付き HiViz®サイトキット

番径	薬室	銃身長	重量	希望小売価格（税込）
12GA	3“	28“・26”	約 3.3kg	￥361,020.-

Model V3 Turkey Pro

V3 Turkey Pro は Kryptek 社の最新迷彩柄「Obskura」を纏い、Truglo Optic と Headbanger チョークチューブを装備しています。
代表的な仕様：最新迷彩柄「Obskura」を施したストックセット・特大ボルトハンドル、ボルトリリース
・セフティ・ローディングポートを再設計し、より早く、より簡単なローディングを実現
・パトリオットブラウンセラコート仕上げのレシーバーとバレル・バーサポートガスシステム
・光ファイバーフロントサイト＆スチールミッドビード
・トルグロ・ヘッドバンガー・チョーク・チューブ
・スーパーセル®リコイルパッド
・レングスオブプルキット
・ツールレステイクダウン
・ドロップ＆キャスト調整シム付属

番径	薬室	銃身長	重量	希望小売価格（税込）
12GA	3“	22“	約 3.4kg	￥459,360.-

商品のデザイン、仕様、外観、価格は予告なく変更する場合がありますのでご了承ください。

発売元 日邦工業株式会社

REMINGTON RIFLES

レミントンライフルは、1816 年にエリファレット・レミントンによって築かれた卓越したレガシーを基盤に、200 年以上にわたってアメリカの生活様式を定義し、守ってきました。モデル 700®ボルトアクションの精度と信頼性は、発表から 50 年以上経った今でも伝説となっています。そして、レミントンの技術革新はモダン・スポーツ・ライフルの能力を高め続けています。

レミントンのモダンライフルは、精度と信頼性で業界をリードし、クラシックなマズルローダーは、時代を超越したラインと最高レベルの精度を提供します。これがレミントン銃です。

THE MODEL 700®

あらゆる面で伝説的な存在。その卓越した性能は、害獣狩りや大物狩り、競技射撃から最もエリートな軍事・戦術用途に至るまで、銃器の創意工夫の証です。

Model 700 Long Range

口径	全長	銃身長	重量	希望小売価格（税込）
各種	116.2cm	26“	約 3.85kg	￥393,800.-

スリーショットがワンホールになるように設計されています。長距離の大物狩りから、ベンチレスト射撃まで、モデル 700™ロングレンジのような性能を発揮するライフルはありません。また、強化された垂直グリップ、レシーバー長のアルミ製ベッドディングブロック、デュアルスイベルスタッドを備えた全く新しい HS Precison Stock により、伝説的なアクションが本来持っている精度を最大限に引き出します。
仕様：HS プレシジョン社製ストック-レシーバーレングスのアルミ製ベッドブロック、バーティカルグリップ、デュアルスイベルスタッド、26 ”マット仕上げの 5R ヘビーバレル、凹型ターゲットスタイルバレルクラウン ヒンジ式フロアプレート、スコープマウント用ドリル＆タップ加工、マガジン：標準口径 4 発、マグナム 3 発 ネジ切りマズル 5/8 x 24、ソリッドスティール・バーストックから削り出されたレシーバーは、比類のない均一性と強度を実現、円筒形のレシーバーデザインは、安定した着弾位置のためにストックに強固なベッドベースを提供する、凹型のボルトフェイスは、レシーバーに囲まれたバレルのカウンターボアブリーチ内でロックアップされ、比類のない強度のためにカートリッジケースのヘッドを囲む「3 リング・オブ・スティール」を形成する、エキストラクターはボルトフェイスの縁の内側の溝にセットされ、カートリッジヘッドを均一に支える。

商品のデザイン、仕様、外観、価格は予告なく変更する場合がありますことをご了承ください。

Model 700 CDL

口径	全長	銃身長	重量	希望小売価格(税込)
30-06	113cm	24“	約 3.4kg	￥403,590.-

アメリカで人気がある口径で最も好まれるライフルです。モデル 700 CDL は、洗練されたサテン仕上げのウォルナットストックにブラックのフォアエンドキャップ、スーパーセルリコイルパッド、ブルーバレルとアクションが特徴です。
仕様:5R バレル、ティムニーインパクト 700 トリガー、サテン仕上げウォルナットストック、サテンブルースチール、スコープマウント用ドリル＆タップ、スリングスタッド、スーパーセルリコイルパッド、ヒンジ式フロアプレート、ソリッドスティール製バーストックから削り出されたレシーバーは、他の追随を許さない均一性と強度を誇る。円筒形のレシーバーデザインは、安定したショットの配置のためにストックに強固なベッドベースを提供します。凹型のボルトフェイスは、レシーバーに囲まれたバレルのカウンターボアブリーチ内でロックされ、比類のない強度のためにカートリッジケースのヘッドを囲む「3 リング・オブ・スティール」を形成する。エキストラクターはボルトフェイスの縁の内側の溝にセットされ、カートリッジヘッドを均一に支える。

Model 700 SPS

口径	全長	銃身長	重量	希望小売価格(税込)
各種	113cm	24“	約 3.3kg	￥278,960.-

Model 700 SPSS（ステンレス）

口径	全長	銃身長	重量	希望小売価格(税込)
各種	113cm	24“	約 3.3kg	￥321,530.-

商品のデザイン、仕様、外観、価格は予告なく変更する場合がありますことをご了承ください。

MODEL 700 SPS VARMINT

口径	全長	銃身長	重量	希望小売価格(税込)
308Win	118cm	26“	約 3.85kg	￥292,050.-

MODEL 700 SENDERO SF II

口径	全長	銃身長	重量	希望小売価格(税込)
300WinMag･7mmRemMag	116cm	26“	約 3.85kg	￥418,000.-

MODEL 700 VTR

口径	全長	銃身長	重量	希望小売価格(税込)
308Win	105cm	22“	約 3.3kg	￥346,720.-

MODEL 750（セミオートライフル）

＊シンセティックモデル有

口径	全長	銃身長	重量	希望小売価格(税込)
30-06･308Win	108cm	22“	約 3.4kg	￥245,190.-

商品のデザイン、仕様、外観、価格は予告なく変更する場合がありますことをご了承ください。

発売元 日邦工業株式会社

UTG® SCP3 SCOPES

SCOPE &DOT SIGHTS

1-8X28 / SFP / 30 MM
ETCHED GLASS BG4 / ® 36-COLOR
/ SCP3-18IEBG4

希望小売価格（税込）¥85,800.-

ピカティニーリングマウント、レンズカバー同梱

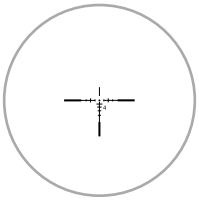

UTG® BUG BUSTER® SCOPES

3-12X32 SFP / 1" / SIDE AO
WIRE MIL-DOT
/ SCP-M312AOD

希望小売価格（税込）¥66,000.-

Dovetailリング、レンズカバー、サンシェード同梱

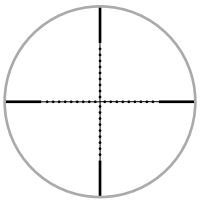

3.8" ITA DOT SIGHTS

» US PAT. 8397421
RG Circle Dot / Integral QD Mount / SCP-RG40CDQ

希望小売価格（税込）¥27,500.-

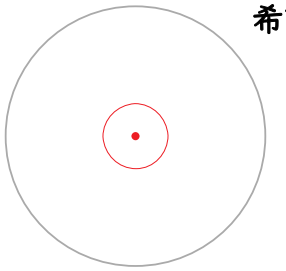

	SCP3-18IEBG4	SCP-M312AOD
Focal Plane	SFP	SFP
Reticle	Etched Glass BG4	Wire Mil-Dot
Illumination	IE® 36-Color	N/A
Magnification	1X - 8X	3X - 12X
Tube Diameter	30 mm	1"
Objective Diameter	28 mm	32 mm
Angular FOV	18.8° - 2.5°	5.9° - 1.9°
Linear FOV @ 100 yds	99.5' - 13.0'	31.0' - 10.0'
Eye Relief	5" - 3.35" / 127 mm - 85 mm	4.3" - 3.3" / 109 mm - 84 mm
Exit Pupil	26.5 mm - 3.4 mm	10.6 mm - 2.7 mm
Diopter	-2D - +2D	-2D - +2D
Click Value	1/2"	1/3 MOA
Parallax	Preset @ 100 yds	3 yds - ∞
Length	10.2" / 259 mm	8.1"/ 206 mm
Weight	18.0 oz / 510 g	12.7 oz / 360 g
Battery Type	CR2032 3V	N/A
Included Scope Rings	AIR32234 Picatinny | High Profile	RT2D1154 Dovetail | Medium Profile

	SCP-RG40CDQ
Reticle / Illumination	Circle Dot / RG
Magnification	1X
Main Tube Diameter	38 mm
Objective Diameter	30 mm
FOV @ 100 Yards	95'
Eye Relief	Unlimited
Exit Pupil	Unlimited
Click Value	1/2"
Center Height	25.5 mm
Length	3.8"
Weight	8.4 oz
Battery Type	CR2032 3V

発売元
日邦工業株式会社

商品のデザイン、仕様、外観、価格は予告なく変更する場合がありますことをご了承ください。

アクセサリー

SLIP2000

ガンルーブ 1oz 希望小売価格（税込）¥1,650.-
ガンルーブ 4oz ポンプ希望小売価格（税込）¥2,860.-
725ガンクリーナー 4oz ポンプ 希望小売価格（税込）¥1,870.-
EWG (Extreme Weapons Grease)希望小売価格（税込）¥2,860.-

ガンルーブは、クリーナー、潤滑剤、防錆剤の機能を併せ持つ、まさに「ALL IN ONE」の100%合成潤滑剤であり、優れたCLPです。
725ガンクリーナーは水性、無害な万能クリーナーです。
EWGは摩耗を軽減する極圧特性を持ち石油ベースの製品のような埃や汚れを引き付けることはありません。
Slip2000は、人の健康と環境問題に対応した無毒、無害、生分解性の製品を提供しています。

ユニバーサルショットガン
クリーニングキット
12GA、20GA共用
希望小売価格（税込）
¥4,510.-

UTG ACCUSHOT マウントリング 30mm/1インチ
希望小売価格（税込）¥6,380.-

ボアクリーニング
ロープ
希望小売価格（税込）
¥3,300.-

Gun Cleaning Mat 12"x 28"
希望小売価格（税込）¥3,410.-
Gun Cleaning Mat 16"x 54"
希望小売価格（税込）¥6,820.-

スリング
希望小売価格（税込）
¥3,300.-

ライフル用ソフトケース緑 44㌅・48㌅希望小売価格（税込）¥11,000.-
ショットガン用ソフトケース緑 52㌅希望小売価格（税込）¥11,000.-

バックパックスリング（ループ付）
希望小売価格（税込）
¥9,460.-

ライフル用ソフトケース黒 48㌅
希望小売価格（税込）
¥13,200.-

タクティカルライフルソフトケース42㌅
希望小売価格（税込）¥13,200.-

商品のデザイン、仕様、外観、価格は予告なく変更する場合がありますことをご了承ください。

発売元 日邦工業株式会社

CORE-LOKT

RULING THE WOODS FOR OVER 80 YEARS

Since 1939, Core-Lokt has been a whitetail's greastest adversary. As America's original controlled expansion bullet, it's filled more tags on more continents than any other load. Core-Lokt's tapered copper jacket is locked to a solid lead core to deliver massive 2X expansion, weight retention, and consistent on-game results. No matter your cartridge, grain weight or game of choice, Core-Lokt has a bullet option for you. Core-Lokt has ruled the woods for over 80 years. The buck stops here.

1 SOFT POINT SHAPE
Provides broad frontal area for high-energy impact and rapid expansion

2 SPITZER PROFILE
For improved velocity and flatter trajectory

3 BULLET CORE "LOKT" IN PLACE
To provide deep penetration

4 JACKET DESIGNED FOR PROGRESSIVE, RELIABLE EXPANSION
To almost twice the original diameter

CORE-LOKT SOFT POINT

CORE-LOKT POINTED SOFT POINT

25-20 WIN | 30 REM | 360 BKHM | 30-30 WIN | 300 SAVAGE | 243 WIN | 308 WIN | 7MM-08 REM | 6.5X55 SWEDISH | 25-06 REM | 30-06 SPRG | 270 WIN | 7MM REM MAG

AMERICA'S LARGEST ASSORTMENT OF HUNTING CARTRIDGES

Core-Lokt has more cartridge, caliber, and grain weight options than any other line of hunting ammo. No wonder so many hunters choose Core-Lokt every fall.

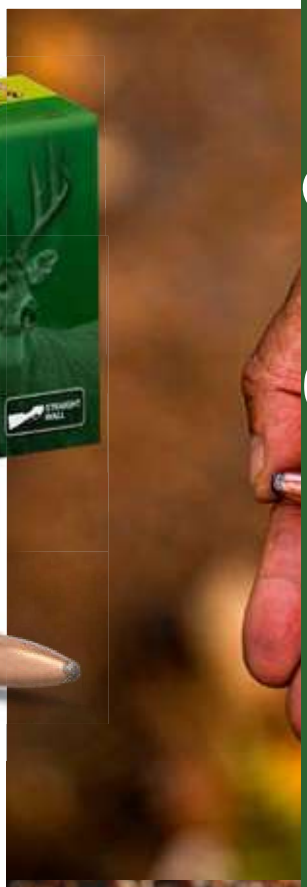

Remington®

CORE-LOKT

狩猟用装弾も
Baschieri & Pellagri

12番34g　12番36g　スラッグ　バックショット

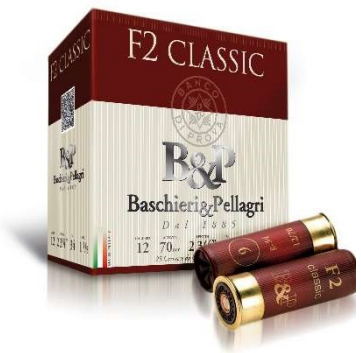

Technical Innovation Is In Our Nature

The Gordon System

日邦工業株式会社

Gordon System®

B&P
Baschieri&Pellagri
Dal 1885

カップワッズとB&P特許の
ベースワッズの二重クッション
によりショックを軽減しソフト
な反動感を実現